SHOCK!

Le proposte di Italia Viva per rilanciare l'economia

ITALIAVIVA

SHOCK

Italia Viva ha lavorato per evitare che l'aumento delle tasse, dell'IVA e garantire stabilità al nostro Paese. Ma dobbiamo essere onesti: **la situazione è molto seria.** La scelta sciagurata del Governo precedente di investire moltissimi denari in misure discutibili come il reddito di cittadinanza e Quota 100 ha azzerato la crescita. E se la crescita è ferma, il debito sale facendo danno al nostro Paese, ai nostri figli.
Dobbiamo allora attuare **misure shock per far ripartire l'Italia.**
Con il nostro Governo eravamo arrivati a sfiorare il 2% di crescita: lì vogliamo tornare.
La proposta che Italia Viva lancia è quella di SBLOCCARE SUBITO le tante infrastrutture già finanziate ma ferme per motivi burocratici. In questo depliant vi spiegheremo cosa vogliamo sbloccare, come farlo e in quali tempi.
A differenza di quanto scrivono alcuni commentatori, noi non creiamo polemiche: noi offriamo soluzioni. Italia Viva è nata per fare proposte. E per lavorare sul serio.
Se ti va coinvolgi i tuoi amici, racconta loro che cosa stiamo facendo. Chiedi una mano a professionisti, amministratori, lavoratori, piccole aziende. E naturalmente non farci mancare il tuo sostegno, le tue idee, le tue critiche.

Ti aspettiamo
Grazie,

matteo@italiaviva.it

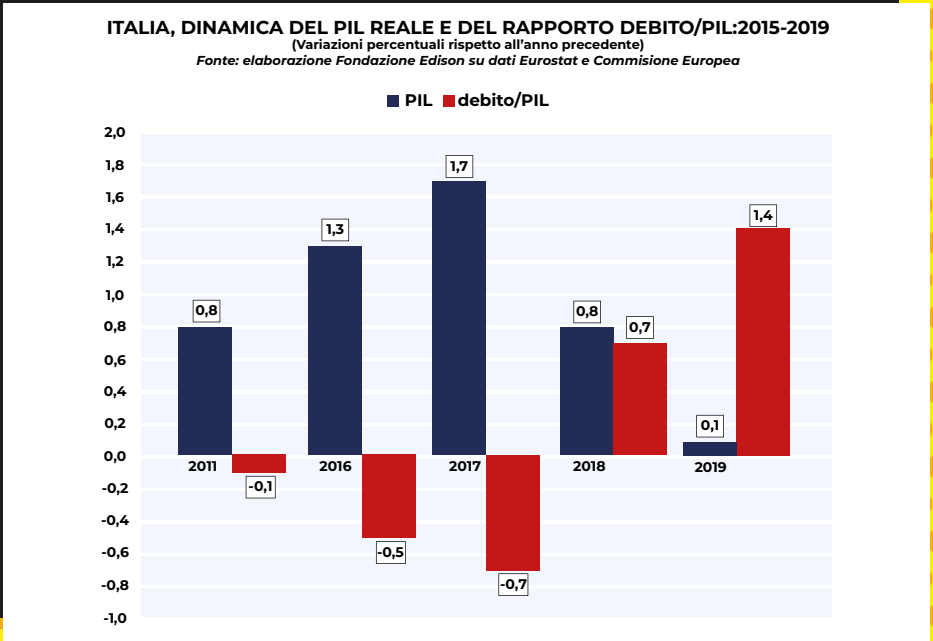

Il grafico dimostra che durante i nostri Governi il Paese è cresciuto. L'Italia ora è invece ferma, anche a causa delle misure varate dal Governo giallo-verde che hanno aumentato la spesa senza ricadute positive nell'economia.

Serve una proposta SHOCK per far crescere il PIL: è questa la proposta di Italia Viva.

1. STRADE E FERROVIE

2. PORTI ED AEROPORTI

3. PERIFERIE E PIANI CITTÀ

4. DISSESTO IDROGEOLOGICO

5. SCUOLE ED OSPEDALI

6. CULTURA E TURISMO

7. ENERGIA E GREEN ACT

Italia Viva ha un piano shock di

120 miliardi

Vogliamo **sbloccare tutto**, rilanciare l'economia semplificando le regole e velocizzando l'apertura dei cantieri.

Possiamo riuscirci perché lo abbiamo già fatto a Milano con l'Expo e a Pompei per gli scavi.

Questo serve all'Italia, uno shock per ripartire, per crescere.
Questa è Italia Viva, uno shock di proposte e non polemiche.

1. STRADE E FERROVIE: LE OPERE BLOCCATE

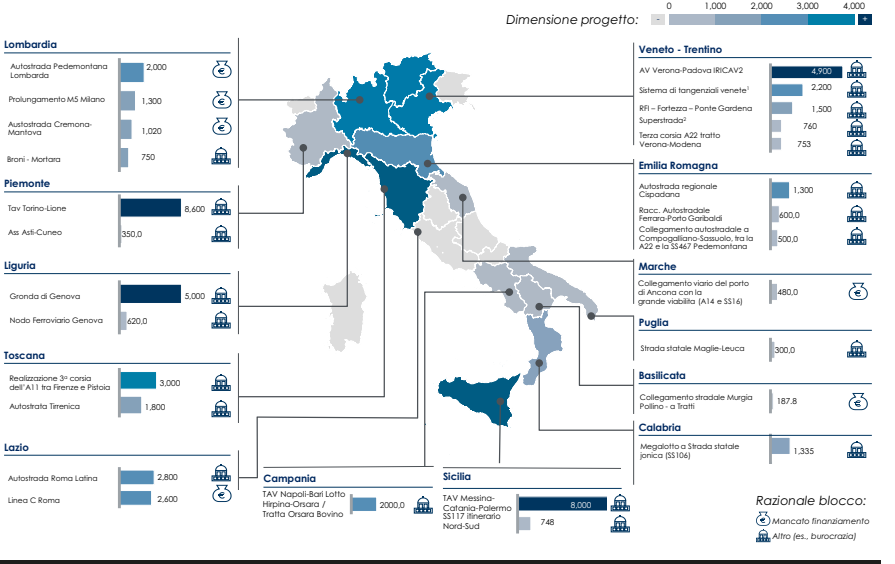

Oltre **74 miliardi**
di opere stradali e ferroviarie bloccate
in Italia: 8 circa per **mancanza di finanziamenti**,
le restanti per **burocrazia**.
Queste sono solo le principali.

2. PORTI ED AEROPORTI

Investimenti per

3 miliardi di euro sui porti | **4 miliardi** di euro sugli aeroporti

3. PERIFERIE E PIANI CITTÀ

- Col nostro governo abbiamo abolito IMU prima casa, blocco addizionale IRPEF e tassa di scopo MA attraverso il superamento del patto di stabilità abbiamo visto sbloccati **decine di milioni di euro per investimenti**
- Il progetto "periferie" nasce da un'idea di Renzo Piano e prevede **2,1 miliardi** di euro di investimenti
- L'accelerazione dei patti territoriali vale **3 miliardi** di euro
- Il "piano casa" prevede **1 miliardo** di euro di investimenti

Oltre **6 miliardi** di euro per le nostre città

4. DISSESTO IDROGEOLOGICO

12,8 miliardi
per la mitigazione del rischio

3,9
per reti fognarie e depuratori

3
per la ricostruzione post terremoto

3,15
per il piano invasi e piano acquedotti

3,1
per il sisma bonus

25,9 miliardi
già oggi disponibili e non spesi sul dissesto idrogeologico

5. SCUOLE ED OSPEDALI

10 miliardi

già destinati agli enti locali per progettare
e realizzare edifici innovativi, sicuri e accessibili a tutti,
NESSUNO ESCLUSO.

Le nostre proposte:

- Attenzione costante ai progressi dei lavori
- Focus sulle nostre aree interne: evitiamo lo spopolamento!
- Rilanciamo lo School Bonus
- Miglioriamo il bonus Cultura 18app
- Piano Infanzia per i bambini da 0 a 6 anni

Investire davvero

3 miliardi in 3 anni nelle scuole | **2 miliardi** in 3 anni su ospedali

6. CULTURA E TURISMO

“Modello Pompei” per la valorizzazione del patrimonio artistico culturale

2 miliardi di investimenti
nel solo settore culturale dei governi dei 1000 giorni, ancora **bloccati**

7. ENERGIA E GREEN ACT

- Accelerazione investimenti Terna, Eni, Snam ed Enel nel prossimo triennio pari a **15 miliardi**
- Una vera transizione ecologica con **1 miliardo**
- Fiscalità ecologica con riduzione del cuneo fiscale per investimenti strutturali in economia circolare
- Piano di adattamento ai cambiamenti climatici

Investimenti privati di
15 miliardi
in innovazione
in campo energetico

Investimenti di
1 miliardo
in green act

SBLOCCARE TUTTO

I soldi ci sono. Vanno solo sbloccati usando procedure semplificate come abbiamo dimostrato a MILANO per l'EXPO. O a POMPEI per gli SCAVI. Due storie di successo, due storie che hanno fatto la differenza.

Abbiamo lanciato la nostra proposta da Torino. Ora stiamo girando per tutta Italia per ascoltare le associazioni di categoria, le Università, i sindaci, i cittadini, i sindacati e gli imprenditori.

Offriremo il nostro lavoro al Governo e al Parlamento **entro il 15 gennaio**, affinché con un decreto legge si sblocchino subito i cantieri fermi.

MODELLI MILANO E POMPEI+ITALIA SICURA

A Milano abbiamo compiuto il miracolo dell'Expo grazie ad una procedura accelerata con la nomina di un Commissario, sotto il **controllo costante** da parte dell'ANAC (Autorità Nazionale Anticorruzione)

Pompei faceva notizia per i crolli, ora fa notizia per il numero dei visitatori.
Anche qui è stato nominato un Commissario.

Italia Sicura e **Casa Italia** erano unità di missione della Presidenza del Consiglio per mettere a sistema risorse e velocizzare le procedure rispettivamente sul dissesto idrogeologico e sul rischio sismico, partendo dal progetto di ricucitura urbana di Renzo Piano.

SHOCK!

Firma la petizione per Italia Sicura

Iscriviti a Italia Viva

ITALIAVIVA

italiaviva.it